

# 林業普及現地情報

1 タイトル  
森林経営計画の平成28年度の取り組みに向けて

2 内容

平成28年4月13日に鹿本管内の主たる森林経営計画作成者である鹿本森林組合の計画策定担当者及び山鹿市の担当者との三者で、今年度の計画策定目標と取組の方針等について、最初の打合せを行いました。

鹿本管内における森林経営計画策定率は、平成28年4月1日時点で管内民有林面積の39%にとどまっており、平成28年度までの目標である管内民有林面積の50%の策定に向け、更に取り組みを強化することが必要です。

打合せの内容は、今年度の計画策定団地を決定するとともに、団地ごとの策定スケジュールや取組方法等について、打合せを行いました。

旧鹿央町の国見山団地については、これまでほとんど森林組合による間伐等の手入れがなされていない団地であるため、昨年度同様、区長説明会や座談会等を三者協働で進めることとしました。

一方、旧菊鹿町については、森林所有者との委託契約率が既に高い地域であるため、更なる契約率の向上に向けてダイレクトメール等の取組みを進めていくこととしました。

今後も、今年度の経営計画の策定目標達成に向けて、随時三者で打合せを行いながら、計画策定を進めていきたいと考えています。



森林経営計画打合せ（策定推進方針等）

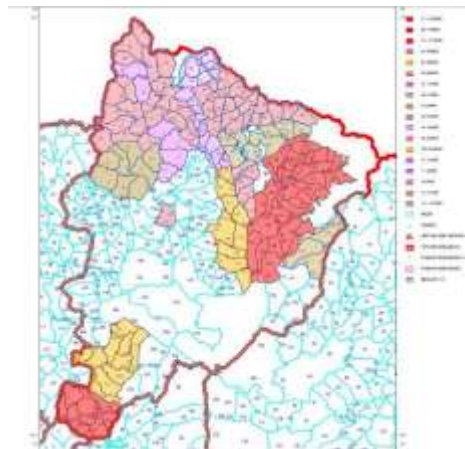

今年度の計画策定予定団地

- |              |                                     |             |                                     |                      |
|--------------|-------------------------------------|-------------|-------------------------------------|----------------------|
| 3 種類         | <input type="checkbox"/>            | ① 普及情報      | <input checked="" type="checkbox"/> | ② 普及活動               |
| 4 テーマ区分      | <input type="checkbox"/>            | ① 県産木材の利用促進 | <input checked="" type="checkbox"/> | ② 林業の成長産業化のための森林整備推進 |
|              | <input type="checkbox"/>            | ③ 山村地域の活性化  | <input type="checkbox"/>            |                      |
| 5 HP掲載       | <input checked="" type="checkbox"/> | 可           | <input type="checkbox"/>            | 不可                   |
| 6 共用キャビネット掲載 | <input checked="" type="checkbox"/> | 可           | <input type="checkbox"/>            | 可                    |

【連絡先】

熊本県北広域本部鹿本地域振興局農林部林務課 佐藤博文  
〒861-0594 山鹿市山鹿1026-3  
TEL: 0968-44-2135  
FAX: 0968-44-2273

